

R CLINIQUE DE MEDECINE
AMBULATOIRE

HCL
HOSPICES CIVILS
DE LYON

**HÔPITAL
EDOUARD
HERRIOT**

**UNITÉ D'ACCUEIL
ET DE SOINS
DES PATIENTS SOURDS
EN LSF (UASS)**

L'équipe de l'UASS

Médecins généralistes

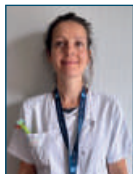

Dr BERTHIER
lundi

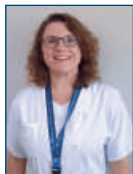

Dr PREGNIARD
mardi



Dr GONSOLIN
mercredi



Dr CONTI
jeudi



Dr BOUTY
vendredi

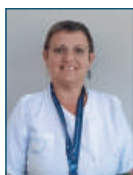

Christine ADRION
Intermédiaire

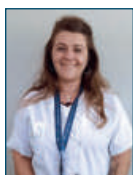

Charlotte DEMEURE
Assistante sociale



Camille PRIGNON
Secrétaire médicale

Présence d'interprètes en français/langue des signes françaises diplômés

Contact



04 72 11 24 02



SMS : 07 84 00 05 60



04 72 11 06 23



heh.accueilsourds@chu-lyon.fr



Skype : UASS69



114

Médecins
généralistes



Assistante
sociale



IM et/ou ILS

IM et/ou ILS



IM et/ou ILS

IM et/ou ILS

IM et/ou ILS

Médecins spécialistes

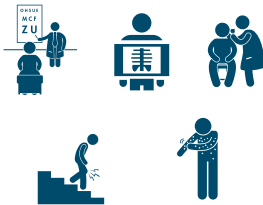

Hospitalisation

- Bloc
- Salle de réveil



Diététicienne



ILS = Interprète Langue des Signes
IM = intermédiaire

À APPORTER

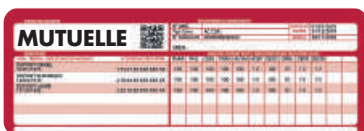



Clima - Pavillon R



Hôpital Edouard Herriot, 5 place d'Arsonval, 69003 Lyon

Accès en TCL



Métro ligne D (arrêt Grange Blanche),



Bus C8/C13/C22/C26/24 (arrêt Grange Blanche ou Viala)



Tramway T2, T5 (arrêt Grange Blanche ou Ambroise Paré)



Stationnement payant sur site

www.chu-lyon.fr/patients-sourds

